T.C.

NECMETTİN ERBAKAN ÜNİVERSİTESİ

Meram Tıp Fakültesi

ANABİLİM DALI BAŞKANI SEÇİMİ VE ATANMASI İŞ AKIŞ ŞEMASI

KONYA

MERAM TIP FAKÜLTESİ

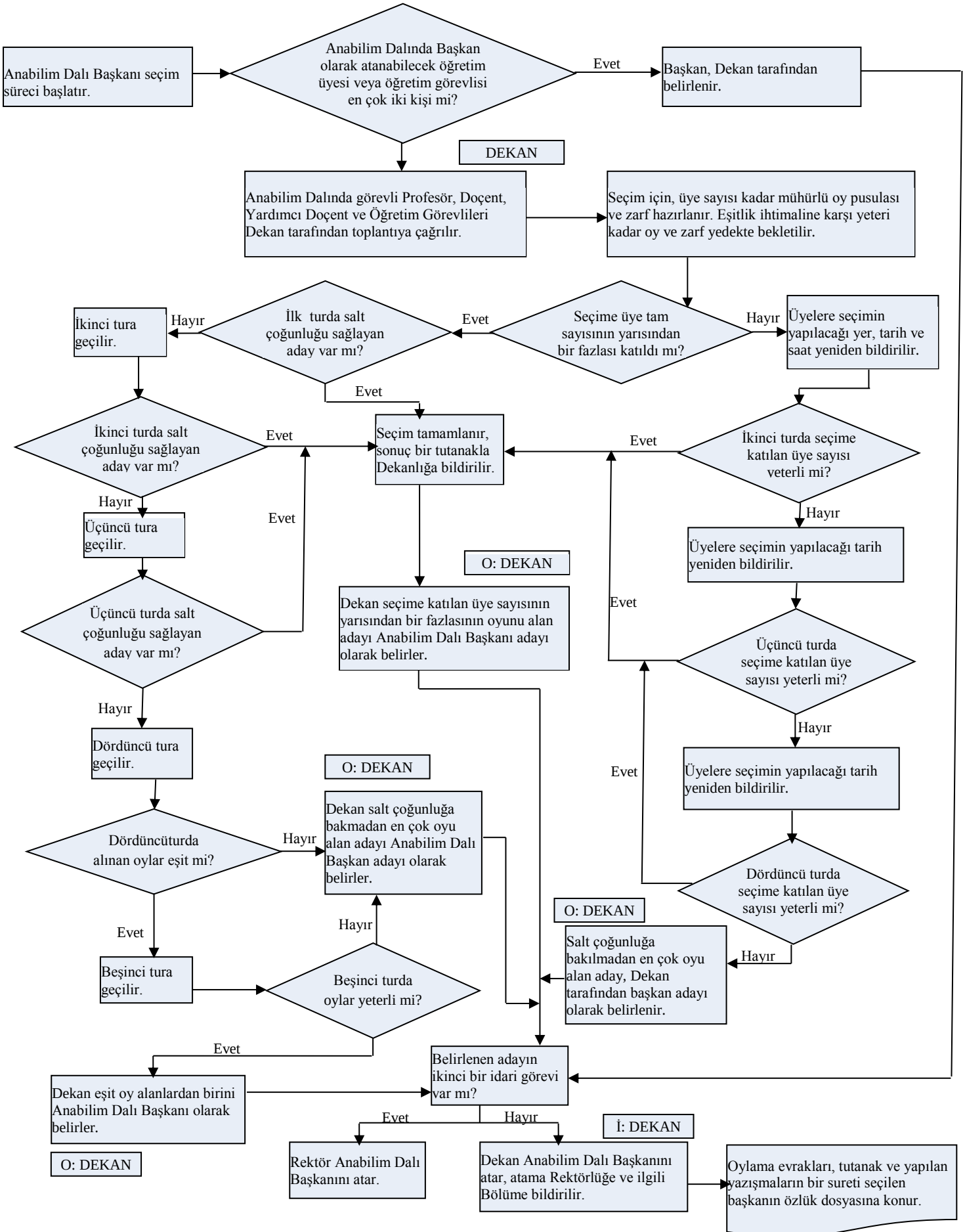

HAZIRLAYAN	KONTROL EDEN	ONAYLAYAN
NEÜ Meram Tıp Fakültesi Personel Birimi	Süheyla ÖZTÜRK Fakülte Sekreteri	Prof. Dr. Celalettin VATANSEV Dekan